

**PRUEBA DE ACREDITACIÓN DE IDIOMAS**

**NIVEL B1 DE ESPAÑOL COMPRENSIÓN AUDITIVA**

(según Marco común europeo de referencia para las lenguas)

**UNIVERSIDAD INTERNACIONAL DE LA RIOJA**

DATOS PERSONALES			FIRMA ALUMNO
Fecha del Examen:	Ciudad:		
Nombre:			
Apellidos:			
DNI:	MASTER /GRADO/OTROS:	GRUPO:	

**INSTRUCCIONES GENERALES**

- 1. Lee atentamente** todas las preguntas antes de empezar.
- La duración de esta parte del examen tendrá una duración de **30 minutos**.
- El examen consta de **dos ejercicios de audio**.
- Cada audición se reproducirá **dos veces**.
- Escribe únicamente con **bolígrafo azul**.
- Todos los alumnos recibirán un cuadernillo con esta parte del examen y **una hoja de respuestas** Ambos se entregarán **OBLIGATORIAMENTE al finalizar el examen**.
- No está permitido utilizar más hojas de las que te facilita la UNIR.
- Es obligatorio presentarse a todas las partes del examen. Es caso de no presentarse a alguna de las partes del examen se le considerará **NO PRESENTADO** y por lo tanto **NO APTO**.
- No olvides **rellenar EN TODAS LAS HOJAS los datos del cuadro** que hay en la parte superior con tus datos personales.
- El **DNI/NIE/PASAPORTE** debe estar sobre la mesa y disponible para su posible verificación.
- Apaga el teléfono móvil**.
- Las preguntas se contestarán **en el idioma** en el que el alumno se examina.

- **RESPUESTAS INCORRECTAS O NO CONTESTADAS: NO RESTAN PUNTOS.**
- **DOS O MÁS RESPUESTAS MARCADAS: SE CONSIDERARÁ NO CONTESTADA.**
- **AQUELLAS RESPUESTAS QUE APAREZCAN EN EL CUADERNILLO DE EXAMEN NO SE DARÁN POR CONTESTADAS.**

Nombre:

DNI:

Apellidos:

**PARTE 1: OPCIÓN MÚLTIPLE**

**A continuación va a escuchar seis breves diálogos. Se le hará una respuesta sobre cada uno de ellos. Escoja una de las tres respuestas que se proponen. Oirá cada diálogo dos veces. Después de la segunda audición, marque la opción correcta en la hoja de respuestas.**

1. ¿Quién es su hermana?

A

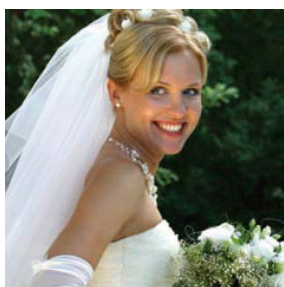

B



C

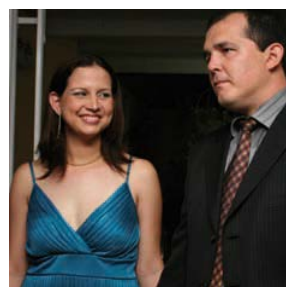

2. ¿Cómo se participa en el concurso?

A



B



C



3. ¿Qué diccionario necesita su hija?

A



B

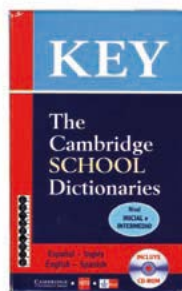

C

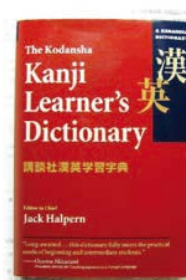

Nombre:

DNI:

Apellidos:

4. ¿De qué coche hablan?

A



B



C



5. ¿Quién es su sobrino?

A



B



C



6. ¿Dónde está?

A



B



C



DATOS PERSONALES		FIRMA
Nombre:	DNI:	
Apellidos:		

## PARTE 2: Verdadero/Falso

**A continuación va a oír una breve noticia. La oírás dos veces. Después de la segunda audición, marque la opción correcta en la hoja de respuestas.**

1. La cadena de radio Pop FM organiza una feria del disco.  
A. Verdadero.  
B. Falso.
2. Se aplicará un descuento del 10% en las compras.  
A. Verdadero.  
B. Falso.
3. El último día habrá dos conciertos.  
A. Verdadero.  
B. Falso.
4. Habrá una firma de discos del cantante Dani Rodríguez.  
A. Verdadero.  
B. Falso.
5. Hay una sección en la feria dedicada a niños.  
A. Verdadero.  
B. Falso.
6. La entrada puede adquirirse en la web de la cadena.  
C. Verdadero.  
D. Falso.