

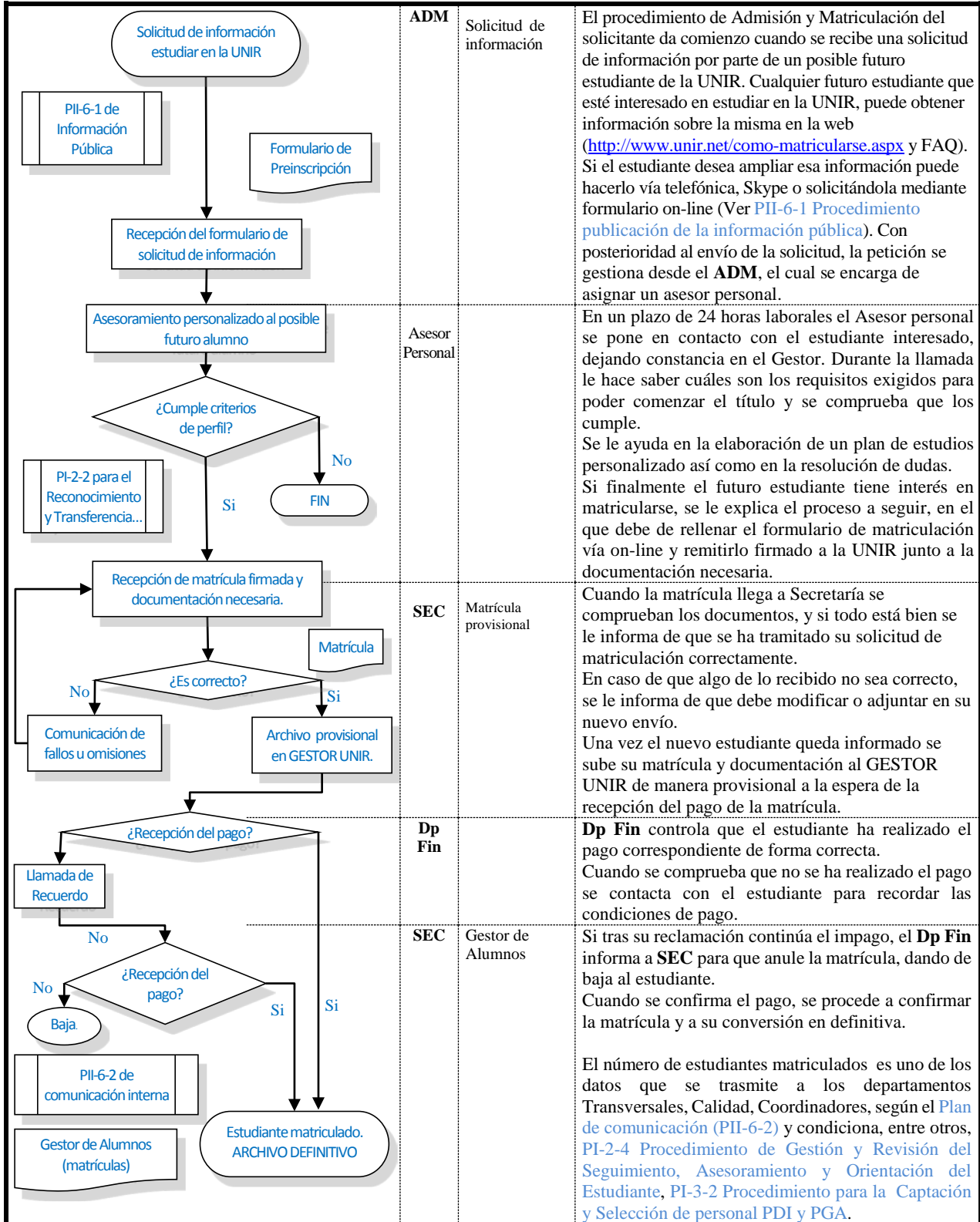

OBJETO: Establece la sistemática a seguir para la admisión y matriculación del estudiante
ALCANCE: Este procedimiento afecta a la orientación del alumno en el proceso de matriculación.
 Distribución del documento: **ORIGINAL:** Responsable de Calidad **COPIAS:** Repositorio documental
DUEÑO DEL PROCEDIMIENTO: Admisiones

DIAGRAMA DE FLUJO

RESP REG Y DOC COMENTARIOS



OBSERVACIONES: ADM: Admisiones; SEC: Secretaría; Dp FIN: Departamento Financiero
DOCUMENTOS GENERADOS: Impresos: Matrícula firmada

	Grupo de procesos: Operativos Proceso/s: Orientación de las enseñanzas a los estudiantes PI-2-3 - PROCEDIMIENTO DE ADMISIÓN Y MATRICULACIÓN DEL ESTUDIANTE	Revisado: Director de Calidad 19/09/2014	Aprobado: Dirección 26/09/2014
	OBJETO: Establece la sistemática a seguir para la admisión y matriculación del estudiante ALCANCE: Este procedimiento afecta a la orientación del alumno en el proceso de matriculación. Distribución del documento: ORIGINAL: Responsable de Calidad COPIAS: Repositorio documental DUEÑO DEL PROCEDIMIENTO: Admisiones		

ANEXO 1: INDICADORES

<i>Código</i>	<i>IN_I-2-3</i>	<i>PORCENTAJE DE ALUMNOS MATRICULADOS</i>
Descripción	Calcula el porcentaje de alumnos de nuevo ingreso que se matriculan en relación con lo establecido en la memoria	
Forma de cálculo	Este indicador nos da idea del grado de cumplimiento entre lo matriculado y lo especificado en la memoria $\frac{\text{alumnos de nuevo ingreso matriculados}}{\text{alumnos máximos aprobados en memoria del título}} \times 100$	
Características	Periodicidad	Anual
	Fuente de información	Gestor
	Forma de representación	Porcentaje expresado con dos decimales
Nivel de agregación/ desagregación	Por convocatoria, acumulado por convocatoria y promoción	
Agente que lo pide	Indicador interno	
Criterios de aceptación	Valores aceptados: <ul style="list-style-type: none"> - Nunca superiores al 100% - Por debajo de 75%, analizar las causas y proponer acciones correctoras en caso de que se requiriesen. 	
Interpretación	Valores cercanos al 100% (por debajo del mismo) significa que el título está cumpliendo con lo establecido en la memoria y que hay interés por parte de la sociedad en este título. Si el valor fuese superior al 100% sería indicativo de que no se ha cumplido con lo establecido en la memoria y se han superado las plazas ofertadas. En el caso de que se vea que el interés persiste, habría que hacer una modificación para pedir un aumento del número de plazas.	
Ejemplo	Tenemos en la memoria del grado de Maestro en Educación Infantil 1200 alumnos permitidos de nuevo ingreso, y al final del año académico se han matriculado 1150, lo que refleja que el porcentaje es de: $(1150/1200) \times 100 = 96\%$ de matriculados con lo estipulado en la memoria.	